Retur:
Kari Syverstuen
Langenga 1
2380 Brumunddal

Til:

Husk manusfrister:

August: 8 manusfrist aktivitet nr 4/08

10 deadline IFYE nytt

September: 1. Deadline Newsletter

IFYE-nytt 02-08

Nå kan du glede deg til følgende lesestoff:

- **Nytt styre**
- **Spennende årsmøte oppsummering**
- **Konkurranse…..**
- **Midtside piken…hvem er det?**

Kos på IFYE kafè på Hamar

Midt side piken anno 1989.

Navn: Siv Lene Halvorsen

Alder: Passert 40

Bosted: Hamar, med utsikt til Mjøsas perle; kornsiloen

Oppvokst: Østlandets harry hovedstad – Brandval

IFYE til USA.

Mest kjent som evig konferanse traver.

Sagt om livet som IFYE:

livet hadde ikke vært det samme uten!

IFYE trangen lå der fra barnsben av – Jeg bare måtte ut!

Jeg føler meg annerledes som har gjort det…

Konkuranse:

Vi er alle glad i å reise og når konferansetiden og sommerferiereiser og andre reiser står for dør har vi en reisekonkuranse der 3. bokstav i hovedstedene til landene vi skal frem til danner løsningsordet. Løsningen kan sendes til bodilp@gmail.com, som sms til 40451972 eller i posten til Bodil Pedersen, Postboks 732, 5503 Haugesund.

Premien vil være IFYE kulepenn! Vinneren vil bli anonsert i neste nummer.

1. Dette lande er det minste landet på afrikas horn og het tidligere Fransk Somaliland.
2. Europeisk land med flag med horisontale striper i hvit, grønt og rødt.
3. Land kjent for vulkanene Hekla og Katla.
4. Populært ferieland ved middelhavet der det attiske alfabet benyttes.

Altså, tredje bokstaven i hovedstaden til landet.

Har du hørt….
har du hø…
Har du hørt at!

Signe har giftet seg med sin Kristian

Hilde Sværen har fått sin Musa

Marianne har stadig ærend fra Tromsø til NordIrland

Det ryktes at det er ny IFYE kafè hos Inger Christine den 12 juni. Møt opp om du er i Hamar området!

Hilde er "gipsy" girl….

Anna har fylt 40

Noen er stadig på farta;

- Hallvard H prøvde Paris,
- Kari Heggelund holder ingen styr på!
- Hilde W.R har vært i nord, nordpolen?
- Mamma Halvorsen har sikkert vært på Vinger en tur…
- Kari Bjørke flyr og flyr

Leder`n ER forelsket!

VERV EN IFYE.. Du også!

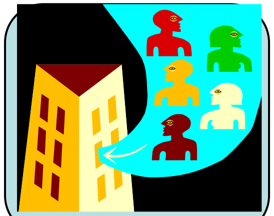

Som ansatt møter du mange potensial søker – hook dem!

Hva ser du etter :
Positiv
Ivrig
Åpen
Nysgjerrig

Hva får du?
IFYE alumn til bruk
I mange år.

CH08
50. Europäische IFYE-Konferenz
Strickhof Lindau ZH
19. – 26. Juli 2008

Registrering til årets europeiske konferanse i Sveits er nå stengt. Men… vi ønsker alle som skal av gårde en GOD TUR!

Verdens konferanse i Australia: 4-10 oktober 2008:

http://www.ifyeoz2008.com/Conference.htm

IFYE-mottak i Oslo 24.-26. juni!

Dei innreisande IFYE-ane kjem til landet i slutten av juni, nokon litt før, nokon akkurat så vidt til mottaket, og nokon få seinare. Men den beste dagen for å møte flest av IFYE-ane, er onsdag 25. juni. Programmet er ikkje planlagt i detalj enno, men vil i hovudsak bestå av orientering på formiddagen, tur rundt i byen og kanskje museum på ettermiddagen, og middag på kvelden. Sei ifrå om du er interessert i å vera med på noko av dette, eventuelt om du kan hjelpe til med å ta imot nokre av IFYE-ane som kjem før den **24. juni!**

I år får vi desse IFYE-ane på besøk (vertsfylke i parentes):

Kaspar (N-Tr og M&R) og Patricia (Fm og S&Fj) frå Sveits,

Matthew frå England (Ho),

Jennifer (N-Tr) frå N-Irland,

Stuart frå Skottland (V-A),

Fenna (No og Op) frå Tyskland,

Jared (He og Tr) frå USA og

to jenter frå Taiwan som vi ikkje har namna på enno, men dei skal til Te og Ro, og Vf og S-Tr.

I tillegg kjem det ei gruppe frå USA (ei eiga utveksling) som skal vera i landet 4. juli til 2. august (til og med landsleiren), dei skal vera i desse fylka: A-A, N-Tr, Øf, Ak og Bu.

Sei ifrå om du vil ha meir informasjon om ein IFYE nær deg (styret@ifye.no)!(ingebjørg)

Årsmøte i NIFYEA 2008

Laurdag 8.mars vart NIFYEA årsmøte avvikla i tigerstaden. Møtet vart halde i sentrale, lyse Juventelokale, seks etasjar over gatenivå. Bleikfeite exIFYEar flaug glade og vitale opp og ned alle trappetrinna. Me var akkurat passe mange frammøtte. Nok til å fylle omkrinsen av møtebordet, utan for mykje intim kroppskontakt med deltakarane til høgre eller venstre. Frukt vart kjøpt inn for anledninga, og spesialt druene vart sett stor pris på under møtet. Etter nokre omjusteringar og flyttingar av diverse kablar og leidningar, nasesnyting og vassmuggefylling kunne møtet starte. Sakane gjekk unngå i gepard fart med tysk struktur, og me vart fort ferdige. Loddsalet var eit høgdepunkt å trekke fram. Her var det blant anna handplukka villsopp å oppdrive for dei med vinnarlykke. Avtroppande styremedlem fekk ost med på vegen vidare. Sirleg pakka inn med prikkete innpakningspapir i lystige vårfargar.(Takk til Halvard for innpakningspapir) Etter årsmøtet var det nye styret samla ei liti stund. Til slutt gjekk mange av årsmøtedeltakarane i samla flokk og plukka i seg kinesisk mat i ulik farger og former

Inn/utreisekurs.

En eller annen helg i februar møttes tre inn-Reisende og sju utreisende IFYE'er på Granavolden på Gran, Hadeland. Tiden på fredagen ble brukt til å bli litt kjent med hverandre og få litt mat i kroppen. Mat skulle det vise seg at det var mer enn nok av i løpet av helgen.

Lørdagen brukte vi ganske fornuftig til å utveksle råd og tips, med bolker med faglig innhold godt presentert av Bodil. Utpå kvelden hadde de innreisende et lite foredrag om sitt opphold utenlands. Hver og en fikk tildelt et kvarters taletid, men enkelte hadde så mye på hjertet at denne tiden ble overskredt med god margin. Siste dagen ble brukt til oppsummering og mere mat. Jeg tror de utreisende IFYE'ene hadde enda større glød omkring sommerens utflukter enn når de kom på fredagen.

Alle var enige om at det hadde vært en koselig helg. -Otto Andreas

Vertsfamilie til IFYE

- □ Har du lyst til å bli kjent med en annen kultur?
- □ Dra på reise i din egen stue?
- □ Lyst å få en ny venn?
- □ Har du ei seng til overs?
- □ Friske opp litt språk?
- □ Har litt tid til overs til et "nytt" familie medlem?

Dersom du eller noen du vet av kan krysse av en eller flere av disse, bør dere melde dere som vertsfamilie! Som tidligere utreisende IFYE-er vet vi hvordan det er å komme til et nytt land og bli kjent med kulturen og folka. Vi vet hva som fungerte bra og mindre bra i de familiene vi har besøkt. Med denne erfaringen har vi mye å bidra med til de innreisende. Meld deg som vertsfamilie til fylket og bidra til å gi en IFYE en opplevelse for livet!

For mer informasjon se www.n4h.no (>Internasjonalt >Vertsfamilier), www.ifye.no/vertsfamilie.htm (her finner du en brosjyre om det å være vertsfamilie)

eller kontakt 4H-kontoret i fylket ditt!

Hausttreff i Hallingdal ; -sett av helga 12.-14. september allerede nå!

Costa Rica var mitt ei lita stund.

Eg skulle gjort det slutt med typen før eg reiste. Eg skulle lese mindre og prata meir. Eg skulle tenkt mindre og opplevd meir. Eg skulle sagt meir ja, og mindre nei. Eg skulle ete meir mamones. Fleire ananas og meir bønner. I alle formar. Frijoles molidos, empanadas de frijoles og vanlege svarte kokte bønner. Eg skulle lært å lage meir mat. Eg skulle bada meir. Eg skulle brukt mindre tid på internet og meir tid på å drikke kaffe med naboen. Eg skulle dansa meir. Heile tida. Eg skulle gått fleire turar. Barbeint. Eg skulle stillt fleire spørsmål, til fleire folk. Eg skulle lært meire spansk. Eg skulle lytta meir og prata mindre. Eg skulle hatt med meg færre ting, i ein mindre ryggsekk. Eg skulle vore meir på stranda og mindre i byen. Eg skulle vore meir open. Eg skulle smilt meir. Eg skulle gjeve vekk fleire klemmar. Eg skulle fanga fleire høner og kjørt meir båt. Eg skulle leika med ungar og gått meir i kjole. Eg skulle ete meir guajava syltetøy og plukka fleire skjel. Eg skulle invitert ein basketballspelar med på tur i måneskinet. Eg skulle lært meg fleire sangar og sunge meir. Eg skulle steikt fleire tortillas med bestemor, og sprunge meir i regnet. Eg skulle vore mindre redd og meir glad.

Eg skulle vore meir audmjuk, og meir tilstades i augneblinken.

Eg lo til eg gret. Eg åt sjølvplukka ananas og maislefser med majones. Eg følgde gamle damer til valgurnene sine. Eg gjekk barbeint i jungelen, og pusta frisk klar luft 4000 solskins meter over stillehavet. Eg mosa kakkelakkar med gule sandalar, og åt kaker med naboen. Eg hengekøya i ein dampane frukthage. Eg snorkla med fiskar, som var så latterlige at eg held på å fylle lungene med stillehav. Eg leitte etter skattekart, og åt popcorn med kondensert mjølk. Eg duppa terne i krokodilleelver, og humpa på støvete vegar i skranglete bussar- med låra fastklistra mot skinnsete. Eg knesurfa på karibiske bølger, og bada i varme vulkanske elver. Eg gjekk eit halvt år utan sokkar, og dusja til jazz om morgonen. Eg åt kylling i kyrkja og sang "besa me" i bilen. Eg knota spansk, og kokte ris. Vart velsigna og spelte trommer. Eg sov i sola og drakk fresco i skuggen. Eg såg eit dovendyr og klappa store magiske blå sommerfuglar. Eg lo av ein kjempestor gris, og laga sukker på gamlemåten. Eg dansa med dvergar, og bada i fossar. Eg jakta på apekattar og plukka steinar på stranda. Eg delte mange smil, og åt tunfisk. Eg bada i regn og var på skilpaddesafari. Eg åt middag med bare føter i sanden, og padla etter ein bever.

Eg såg sola gå ned i pasifikken, og gjorde det slutt med typen då eg kom heim.

Endå blir hjarta mitt stort og varmt og fylt av kjærleik når eg tenkjer på mitt Costa Rica.

Maren.

Ingebjørg Øveraasen, 24 år
Verv: Leder
Hjemkommune: Ringsaker, Hedemark
Bosted: Trondheim
IFYE : Costa Rica 2004
Yrke: Arkitektstudent
Fritidssyssler: Klatring, friluftsliv, matlaging, håndarbeid, reise,
Husteiknar
Hæstejinte
Har kjærast
Huskokk

Mathilde Solli Eide, 22 år
Verv: Sekretær
Hjemkommune:Eide, Møre og Romsdal
Bosted: Oslo
IFYE,ambasadør: USA 2003
Yrke: Student
Fritidssyssler:
Hyenedoktor
Hønedoktor
Hamsterdoktor
Haidokt

Otto Andreas Brustad
29 år og noen dager
Verv: Nestleder
Hjemkommune: Verdal, Nord-Trøndelag
Bosted: Trondheim
IFYE : Nord Irland 2007
Yrke: Elektrikker
Fritidssyssler: Folkemusikk (spiller fiolin og kan danse litt), teater, bil (opptil flere), orientering.
Humlebruslikande
Hugleikssøkjande
Høsttreffansvarleg
Hurragutt

Bodil Pedersen, 28 år
Verv: Kasserer
Hjemkommune: Sande i Vestfold
Bosted: Haugesund
IFYE: USA 2003
Yrke: Siv.ing. i sjøfartsdirektoratet.
Fritidssyssler: Lesering, bridge, trene.
Habil
Hemmelig
Havfrue
Humor

Maren Nesja, 24 år
Verv: Styremedlem
Hjemkommune: Vestre Slidre, Oppland
Bosted: Vestre Slidre
IFYE: Costa Rica 2006
Yrke: Studine (?), lærarinnevikar, asylmottakarinne, rakafiskrakarinne.
Fritidssyssler: Austeuropearar, teater, reise til austeuropa.
Her og der
Høg!!
Halvvegs austeuropear
Hit og dit

Kari Syverstuen,37 år
Verv: 1. vara
Hjemkommune: Nord-Odal, Hedemark
Bosted: Brumunddal
IFYE: USA 1998
Yrke: Aktivitør
Fritidssyssler: International-folkedans, veving, lese.
Hæppi
Husflidsutøvende
Hengslete
Historisk

Leiar

Akkurat no skin sola raust over Trondheim, og eg skulle ønskje ferien var her allereie. Så vel er det ikkje, det står enno att tre veker med prosjektinnspurt før eg kan tenkje på slikt. Fleire har sikkert byrja å tenkje på ferien, og nokon av dykk skal kanskje spara han til å reise på verdskonferanse i Australia i haust. Planane mine for ferien byrjar å koma på plass; eg lyt ha byggepraksis i juni, og prosjekt på skula før studiestart et opp litt av den andre enda av ferien. Landsleiren passa bra å vera med på i år av fleire grunnar, og då er det brått ikkje att så mykje av ferien anna enn at eg vil bruke resten på langt mindre organiserte ting. Difor blir det ingen konferanse på meg i år, men eg vil vera ein synleg IFYE på landsleiren, i tillegg til å ta meg av dei innreisande som skal delta der. Å vera synleg og tala varmt om IFYE på 4H-arrangement er noko eg vil oppmode alle IFYE-ar til, enten du er med på leir, kurs eller andre arrangement, er tilsett i 4H, eller møter 4H-erar i andre samanhengar. Ikkje gløym: once an IFYE – always an IFYE!

I år har vi heile sju utreisande IFYE-ar, meir enn ei dobling frå tidlegare år! Det kan vera tilfeldig, men eg liker å tru at det at vi har arbeidd over nokre år no med å vera meir synlege og drive meir aktiv rekruttering har gitt resultat. Vi lyt berre halde fram arbeidet, og håpe at vi får minst like bra søkertal i åra framover. Slik sikrar vi òg medlemsgrunnlag for NIFYEA. Men det viktigaste er jo til sjuande og sist at vi ønskjer at mange fleire 4H-arar skal få oppleve det eventyret det er å reise ut som IFYE!

Eg ønskjer alle ein riktig god sommar, med og utan 4H- og IFYE-aktivitet!

Styret i NIFYEA 2008

Leder
Ingebjørg Øveraasen Tidemannsgate 18,
7030 Trondheim
Mobil: 980 32 174
E-post ingebjorg.overaasen@online.no
MSN inge-oev@online.no

Nestleder
Otto Andreas Brustad
Ingeborg Aas vei 2,
7036 Trondheim
Mobil: 997 33 702
E-post otto.a.brustad@gmail.com
MSN ot-an-br@frisurf.no

Kasserer
Bodil Pedersen
Postboks 732,
5503 Haugesund
Mobil. 404 51 972
Fasttelefon: 52 72 13 97
E-post bodilp@gmail.com
MSN bopeden@hotmail.com

Sekretær
Mathilde Solli Eide
Lersolveien 12,
0876 Oslo
Mobil:481 20 936
E-post meide@hotmail.com
MSN meide@hotmail.com

Styremedlem
Maren Ingebjørg Nesja
2966 Slidre
Mobil: 901 82 480
Fasttelefon: 61343060
E-post maren.nesja@gmail.com
MSN n_maren@hotmail.com

Vara
Kari Syverstuen
Langenga 1K,
2380 Brumunddal
Mobil: 482 27 349
E-post karsyv@online.no
MSN karsyv@online.no

ÅRSPLAN 2008/2009

Juni	24.-26.	IFYE-mottak i Oslo,
Juli	19.-26.	europeisk IFYE-konferanse i Sveits
	26.-02.	landsleir på Austrått, Sør-Trøndelag
August		
September	12.-14.	hausttreff og styremøte
Oktober	04.-11.	verdskonferanse i Australia
November	15.	søknadsfrist IFYE-programmet
	22.	juletreff i Oslo
Desember	31.	frist for å sende årsmøtesaker til styret
Januar	09.-11.	styremøte i Trondheim
Februar	3.-15.	inn- og utreisekurs
	15.	innbetalingsfrist medlemskontingent 2009
Mars	07.	årsmøte i Oslo

Kontingent

Fra og med 2008 har 4H Norge lagt om på kontingentsystemet sitt og begynt med sentral innkreving. Det betyr at alle medlemer får giro fra 4H Norge og ikke fra den klubben de er medlem i. For NIFYEA vil 2008 være et overgangsår der det er mulig å betale direkte til NIFYEA på vedlagt giro eller på giro utsendt fra 4H Norge. De som allerede har betalt, enten til NIFYEA eller 4H Norge trenger ikke betale vedlagt kontingent. Den eneste måten å betale medlemskap i EIFYEA gjennom NIFYEA er på vedlagt giro. For mer info angående 4H Norges kontingentsystem se www.n4h.no
Kontingensatsene for 2008 er:
NIFYEA 210,-
EIFYEA 110,-
EIFYEA livstid 1300,-
NIFYEA kontonr. 5081.07.51255